LENGTEPROFIEL

Schalen: lengte: 1/500
hoogte: 1/100

Vergelijkingsvlak
-.00m T.A.W.

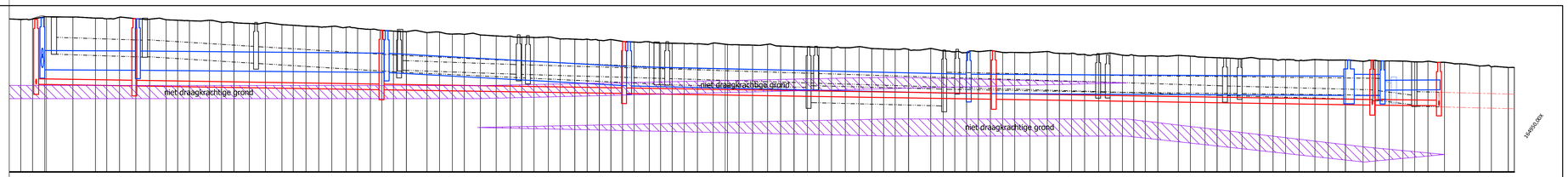

	Profielnummer	
	Tussenafstand	
	Best. hoogte as-weg	
	Ontworpen weghoogten	
BEST	Putnummer	
BEST	∅ en helling	
BEST	Bodemhoogte	
DWA-riolering	Tussenafstand + PutNr	
DWA-riolering	∅ en helling	
DWA-riolering	Bodemhoogte	
DWA-riolering	Max. Hydr. Peil	
DWA-riolering	Legkarakteristieken	
RWA-riolering	Tussenafstand + PutNr	
RWA-riolering	∅ en helling	
RWA-riolering	Bodemhoogte	
RWA-riolering	Max. Hydr. Peil	
RWA-riolering	Legkarakteristieken	

LIGGINGSPLAN.

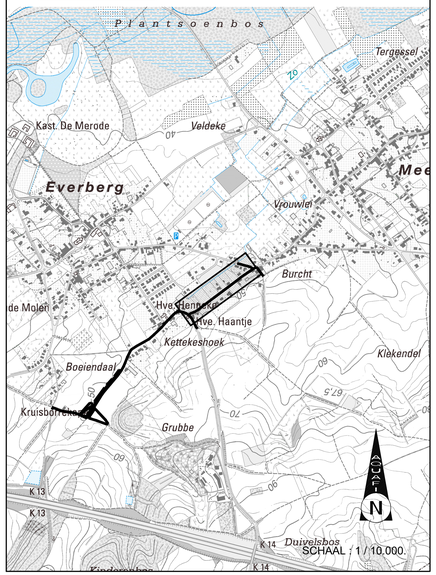

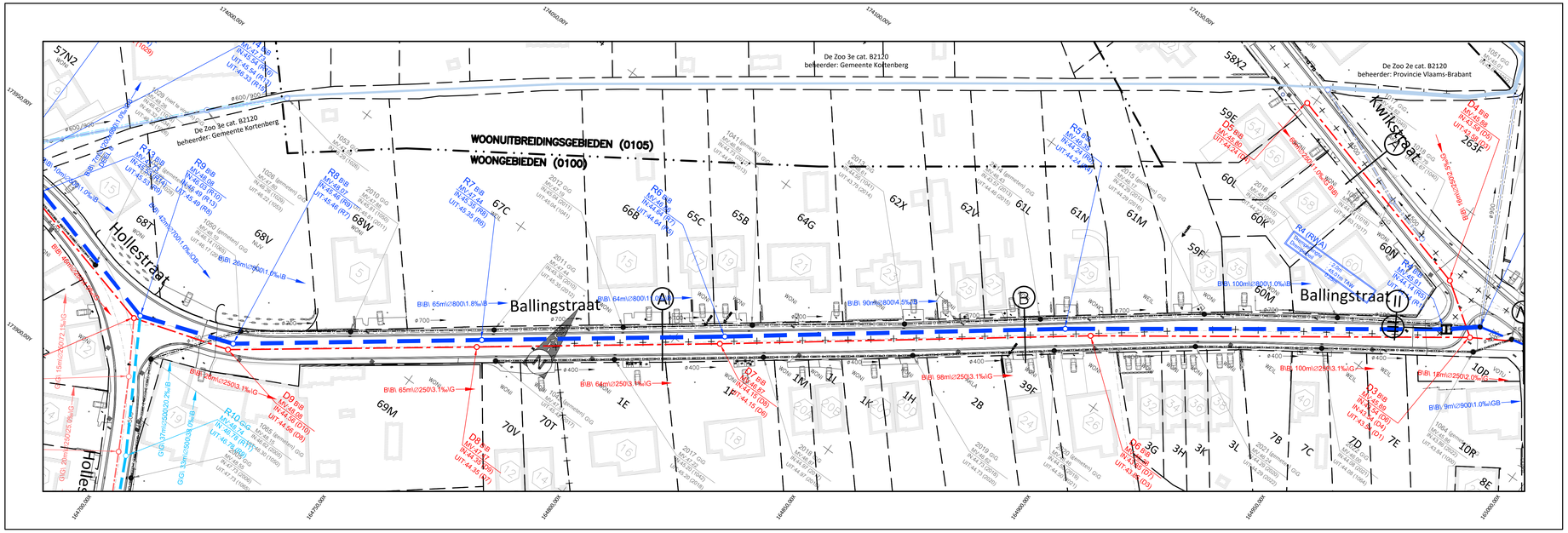

Aquafin

Aquafin NV
Dijkstraat 8
2630 Aartselaar
Tel.: 03 450 45 11
www.aquafin.be

Provincie: VLAAMS-BRABANT

Stad/Gemeente: KORTENBERG

Projectnaam: Aansluiting lozingspunten Boeiendaal

Projectnummer: 23333

Titel: **Ontwerpplan riolerings- en collectorwerken**
BALLINGSTRAAT

Bouwheer: Aquafin
Dirk De Waele
Directeur infrastructuur

Plannummer: 23333/1-2-7.2/6

Studiebureau: BV Studiebureau Jonckheere
Kon. Jonckheere, paalvoerder
Beëdigd landmeter LANDMEESTER
tel.: 050/655 655
email: info@studiebureaujonckheere.be
Tuinhuttestraat 378C
8200 Brugge

Nr.	Datum.	Historiek	
1	25/06/2021	Ontwerpfase 2	EB
2	04/10/2021	Proefstel aanbesteding	EB
3	18/02/2022	talud bufferbekken aanpassen	EB

Stad/Gemeente

Aannemer

Schaal: 1/500

Plan opp.: 0.69m²

Dossiernummer studiebureau: 9648