

# VERDWAAL JE IN DE **RENOVATIE** JUNGLE?

ONLINE INFOAVOND

22 SEPTEMBER - 19U30

***ENERGETISCH  
RENOVEREN***



# ENERGIE huis

IGO



## Digitale infoavond Energetisch renoveren

22 september 2021



# Verloop van de avond

- Renovatiebegeleiding
- Aanbod en werking van Energiek Wonen
- Premies en energieleningen
- Ruimte voor vragen

# Renovatiebegeleiding

IGO en De Kringwinkel Hageland



In samenwerking en met steun van



# Renovatiebegeleidingen arrondissement Leuven

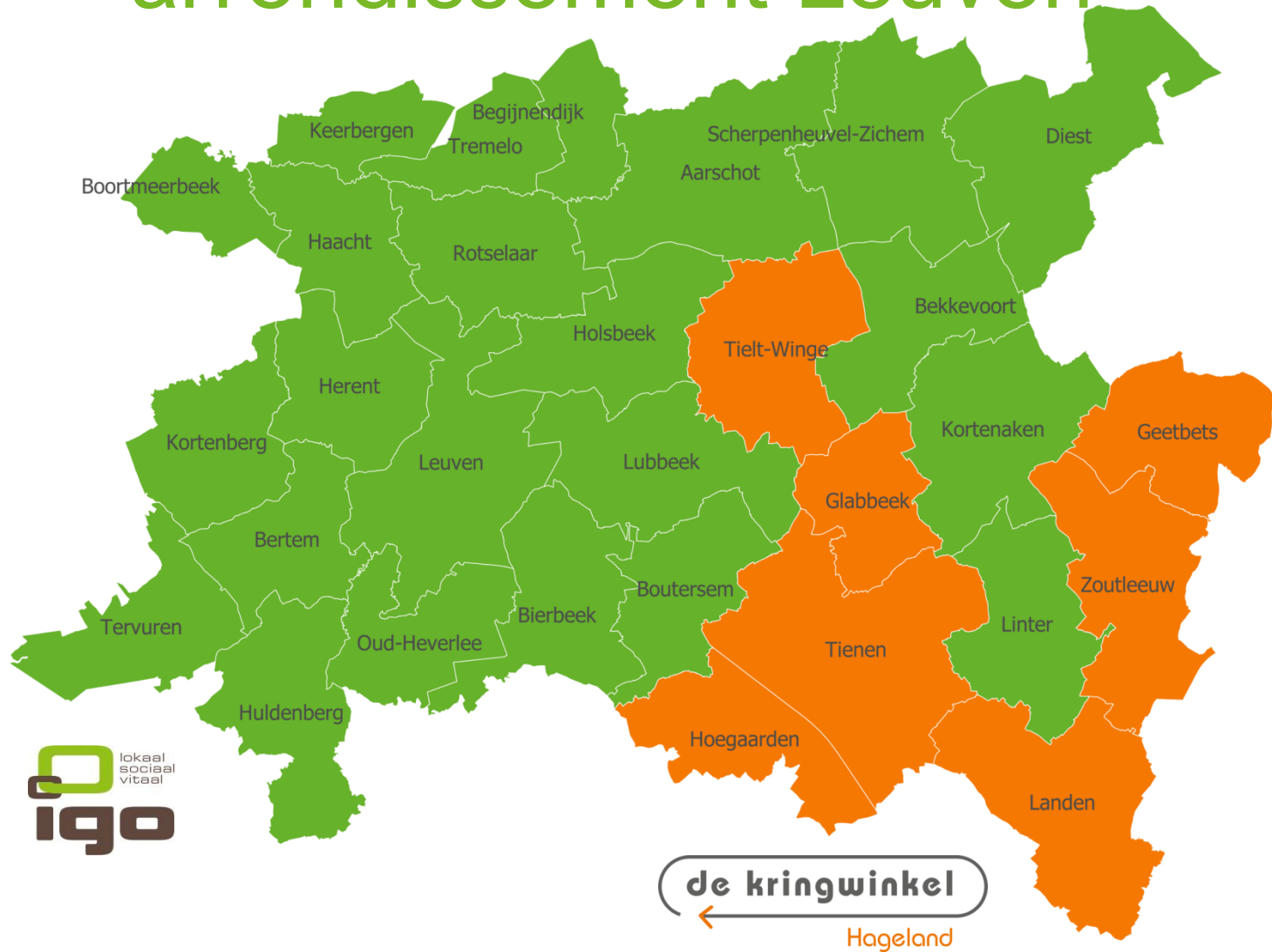

# Wat is energetisch renoveren

- Isoleren bouwschil: dak, muren, vloer, ramen en deuren: voldoende, ononderbroken en luchtdicht
- Energie-efficiënte technieken (verwarming, gecontroleerde ventilatie)
- Hernieuwbare energie: PV-panelen, zonneboiler

# Welke energiebesparende maatregelen komen in aanmerking?

1. Isolatie dak of zoldervloer
2. Isolatie muren (via buiten- of binnenkant, na-isoleren spouw)
3. Isolatie vloer of plafond onverwarmde ruimte (kelder, kruipkelder, garage)
4. Vernieuwing buitenschrijnwerk en/of hoogrendementsglas
5. Zonnepanelen (PV-installatie en/of zonneboiler)
6. Energiezuinig verwarmingssysteem (condensatieketel, warmtepomp,...)
7. Volwaardig gecontroleerd ventilatiesysteem (type C of type D)

# Waarom energetisch renoveren

## Renovatiepact Vlaanderen 2050

Alle woningen even energiezuinig als nieuwbouwwoning van 2016: energieverbruik  $\leq 100$  kWh/m<sup>2</sup>jaar

Energielabel A (via EPC vastgesteld)

E-peil  $\leq$  E60



# Waarom energetisch renoveren

- Lagere energiefactuur
- Meer thermisch comfort in winter en zomer
- Meer akoestisch comfort
- Future proof (2050)
- Waarde woning stijgt
- Minder impact op het milieu

# Hoe verloopt renovatiebegeleiding

- Woninganalyse tijdens plaatsbezoek door adviseur van het Provinciaal Steunpunt Duurzaam Wonen en Bouwen (DUBO)
- Opstellen **renovatieplan**: overzicht energetische renovatiemaatregelen met prioriteitsvolgorde en kosteninschatting
- Ondersteuning bij opvragen offertes
  - kwalitatieve technische aandachtspunten bij uitvoering
  - Aanbod kwalitatieve aannemers Energiek wonen

# Waarom renovatiebegeleiding

- Geen losse renovaties uitvoeren maar een renovatieplan laten opmaken en volgen:
  - Woning als geheel bekijken i.p.v. per onderdeel (vb. aansluiting van dakisolatie op muurisolatie, ventilatieroosters voorzien in nieuwe ramen...)
  - Prioriteiten stellen i.f.v. budget, comfort en mogelijke energiewinst.
  - Met oog op de toekomst: welke stappen op korte termijn, welke op lange termijn?

# Waarom renovatiebegeleiding

- Deskundig en onafhankelijk advies:
  - Aannemers verkopen elk hun eigen 'product'.  
Wij vergelijken alle producten.
  - Toelichting van offerte + advies over wat ontbreekt.
  - Beter geïnformeerd = aannemers beter begrijpen en betere beslissingen kunnen nemen.
  
- Hulp bij aanvragen premies en andere voordelen
  - Zeer ingewikkeld! (zie verdere presentatie)
  - Beter al op voorhand te bekijken (vb. moet ik vóór de werken een nieuw EPC laten opstellen?)
  - Zonde om premies te missen waar je recht op hebt!

# Waarom renovatiebegeleiding

- Zeker ook zinvol als je met een architect werkt!
  - Architecten zijn vooral gespecialiseerd in bouwkundige aspect, niet zo zeer in het energetische.
  - 2<sup>de</sup> opinie kan nooit kwaad
  - Onafhankelijk advies
  - Architecten hebben vaak heel weinig tijd
  - Ondersteuning aanvraag premies

# Wat kost renovatiebegeleiding?

Gratis renovatiebegeleiding dankzij:

- Subsidiëring van het Vlaams Gewest via Fluvius en aan [Energiehuis IGO](#)
  - Subsidiëring van provincie Vlaams Brabant
  - Subsidiëring van de gemeenten
- 
- In sommige gemeenten: € 50 voor het plaatsbezoek adviseur DUBO



# Wat kost renovatiebegeleiding?

➤ Gratis plaatsbezoek adviseur DUBO in:

Aarschot, Begijnendijk, Bertem, Bierbeek,  
Boortmeerbeek, Boutersem, Diest, Huldenberg,  
Hoegaarden, Kortenberg, Leuven, Oud-Heverlee,  
Rotselaar, Scherpenheuvel-Zichem, Tervuren, Tienen en  
Tremelo



VLAAMS-  
BRABANT



Vlaanderen  
is energie

# Wat doet de renovatiebegeleider

- Controle, vergelijking en beoordeling offertes
- Ondersteuning bij uitvoering renovatiewerken indien nodig
- Concreet advies en vragen beantwoorden
- Ondersteuning aanvraag premies en energielening
- Aanvraag energiepremie Fluvius via versnelde procedure



# Wat doet de renovatiebegeleider NIET

- Aannemers aanraden (behalve via Energiek Wonen)
- Oplossingen opdringen
- Doorgedreven technisch advies geven (wel via DUBO)
- Meerdere huisbezoeken
- Geschillen tussen aannemer en bouwheer aanpakken

# Contact

## Renovatiebegeleidingen

### IGO

- [renoveren@igo.be](mailto:renoveren@igo.be)
- 0471 66 04 27



### De Kringwinkel Hageland

- [benoveren@kringwinkelhageland.be](mailto:benoveren@kringwinkelhageland.be)
- 0496 54 08 85



# DUBO

- Gratis infoloket voor korte technische vragen
  - Contactformulier op website
  - [steunpuntdubo@vlaamsbrabant.be](mailto:steunpuntdubo@vlaamsbrabant.be)
  - Telefonisch 016 23 26 49, dinsdag van 9u00 tot 12u30
- Uitgebreid duurzaam bouwadvies
  - Via plannen op kantoor
  - Via huisbezoek -> vervolgens renovatiebegeleiding mogelijk
  - Inschrijven via website

[www.dubovlaamsbrabant.be](http://www.dubovlaamsbrabant.be)



# Energiefitsessies

## ➤ Technische infosessies (gratis)

**Schrijf je vandaag nog in!**

Deze Energiefit-avond is gratis. Schrijf je vlug in, want de plaatsen zijn beperkt. Inschrijven kan via de website [www.fluvius.be/energiefit](http://www.fluvius.be/energiefit).

» [Cursusagenda bekijken](#)

[www.fluvius.be/energiefit](http://www.fluvius.be/energiefit)

# Energiek Wonen

Kwalitatieve Aannemers Vlaams-Brabant



# Regioverdeling Energiek Wonen

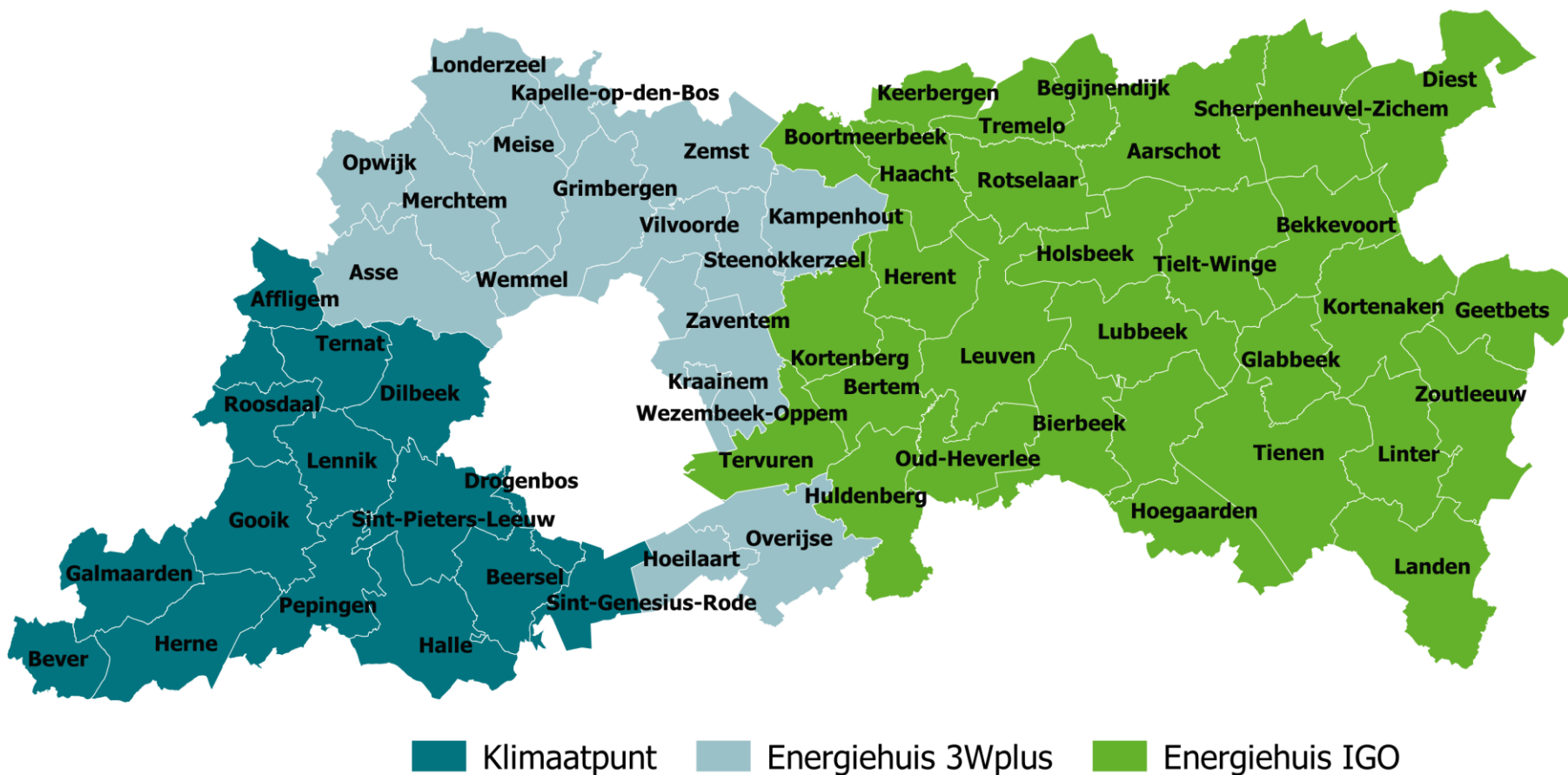

Meer info over Energiek Wonen: [www.energiekwonen.be](http://www.energiekwonen.be)

# Wat maakt ons uniek

- Betrouwbare en lokale aannemers die gescreend werden
- Hoge kwaliteit van materialen en plaatsing
- Aannemers nemen zelf contact op
- Objectieve en heldere informatie en offertes
- Aanbod voldoet minstens aan de premienorm
- Opvolging en ondersteuning door Energiek Wonen

# Hoe verloopt het

- Online [inschrijving](#) (doorlopend) ➡ bevestigingsmail
- Eén aannemer contacteert jou binnen 10 werkdagen voor afspraak huisbezoek
  - Uitzondering: bij aanbod warmtepompen of -boilers wordt je gecontacteerd door één tot drie aannemers
- Gratis offerte binnen 10 werkdagen na afspraak
- Beslissing realisatie
- Verdere afhandeling tussen aannemer en klant
- Opvolging en ondersteuning door Energiek Wonen. Wij blijven jouw aanspreekpunt van A tot Z



# Het aanbod van Energiek Wonen

- Dakisolatie:
  - Zoldervloer
  - Hellend dak (binnen zijde)
  - Sarkingdaken (hellend dak, buitenzijde)\*
  - Platte daken\*\*
- Spouwmuurisolatie
- Buitenmuurisolatie met pleister/crepi\*\*
- Ramen (raamkaders en/of beglazing)
- Zonnepanelen
- Warmtepompen en warmtepompboilers

\* Niet overal beschikbaar / \*\* momenteel niet beschikbaar



# Zoldervloerisolatie

- Zolder niet gebruikt als leefruimte dus geen warmteverlies in tip van het dak.
- Extra aandacht bij luchtdichte afwerking dampscherm
- Vloerconstructie in OSB-platen mogelijk





# Hellend dak isolatie

- Zolder wordt gebruikt als leefruimte
- De aanwezigheid van een onderdak is noodzakelijk!
- Extra aandacht aan luchtdichte afwerking dampscherm





# Isolatie sarkingdaken

- Isolatie via de buitenzijde
- Samen met vernieuwing van het dak
- Binnenafwerking kan behouden blijven
- Onafgebroken isolatielaag (geen onderbreking door hout)
- Gemakkelijkere aansluiting op spouw- of buitenisolatie gevels

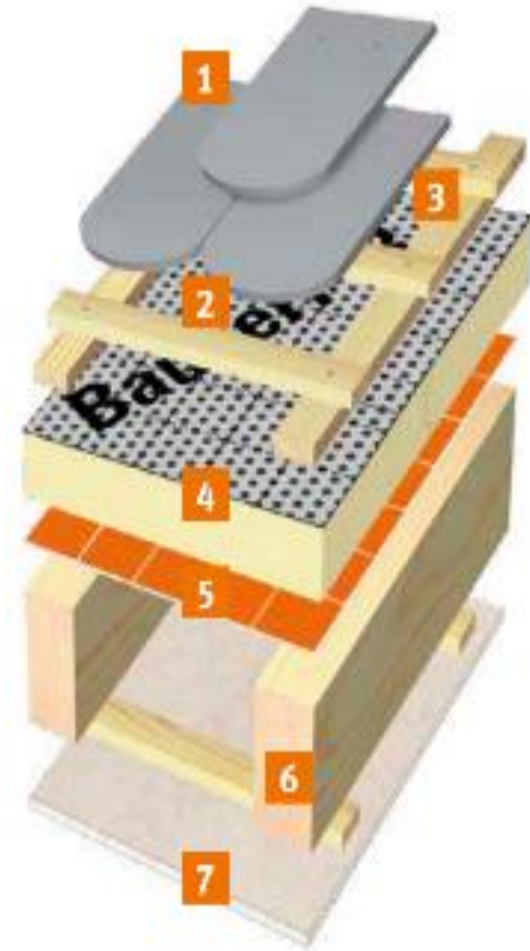

\* 1 dakpannen, 2 daklatten, 3 damopen onderdakfolie, 4 isolatie, 5 luchtscherm, 6 + 7 daktimmer



# Isolatie plat dak

- Wij gaan op zoek naar een nieuwe aannemer. Bij interesse kan u inschrijven. Wij contacteren u wanneer wij een aannemer gevonden hebben.

## Opbouw

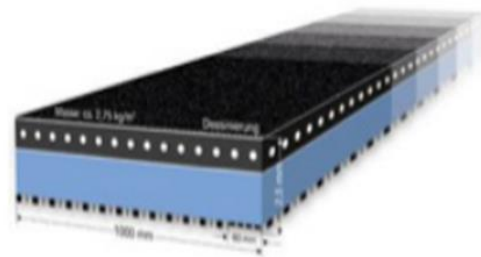

-  TPE-laag met SBS
-  EPDM rubber
-  wapening
-  SBS hoogpolymeer
-  TPE-hechtlaag met SBS

## Afmetingen

✓ dikte: 2,5 mm +/- 10 %





# Spouwmuurisolatie

- Tijdens huisbezoek, controle met camera in de spouwmuur
- Mogelijk vanaf 3 cm isolatie, maar pas premie bij 5 cm isolatie
- Eerste cm's isolatie zijn het belangrijkste

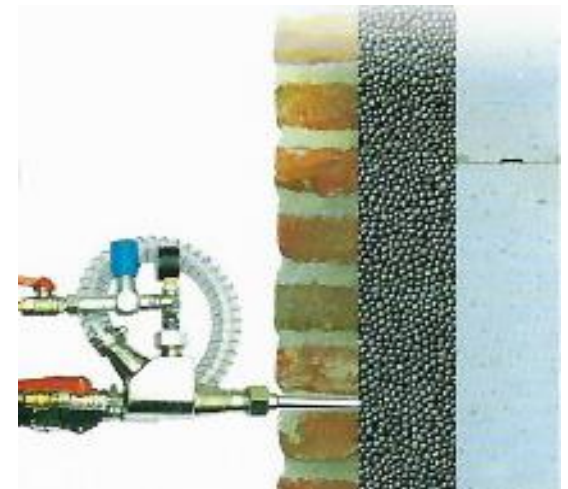

Materiaal (afhankelijk van de aannemer)	Toepassing
Glaswolvlokken	Ingeblazen via openingen
EPS-parels	Ingeblazen via openingen + lijm



# Buitenmuurisolatie (buitenzijde)

- Wij gaan op zoek naar een nieuwe aannemer voor isolatie met EPS en afwerking met crepi. Bij interesse kan u inschrijven. Wij contacteren u wanneer wij een aannemer gevonden hebben.

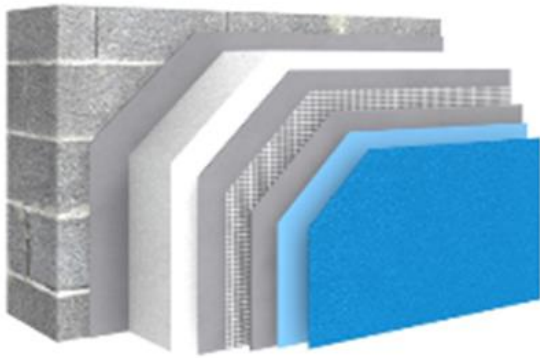



# Ramen en glas

Materiaal	Toepassing
Glas	In bestaand raamkader
PVC	Nieuwe ramen
Aluminium	Nieuwe ramen
Hout	Nieuwe ramen
Combinaties van materialen	Nieuwe ramen

- Hoogrendementsbeglazing dubbel of drievoudig
- Raamroosters optioneel
  - Belangrijk voor ventilatie. Laat je informeren door de aannemer voordat je ramen besteld.
- Zonwerende beglazing optioneel
- Zonnewering optioneel (bij installateur van ramen)





# Zonnepanelen



- Huidige systeem nog steeds rendabel!
  - premie mogelijk (woning ouder dan 2014)
- Inzetten op onmiddellijke consumptie
- Panelen verdelen over oost-west
  - productie stroom verspreid over hele dag
- Batterij: potentieel interessant (premies)
  - Gedurende 7 – 8 maand in een jaar in uw voordeel
  - Nog niet in aanbod/gescreend
  - Geschikte omvormers in het aanbod -> u kan later beslissen om een batterij te installeren
- Opgelet: indien bij plaatsing door asbesthoudende materialen geboord moet worden, mag er wettelijk geen plaatsing gebeuren



# Zonnepanelen – meer info

- Controleer of je dak geschikt is.

<https://apps.energiesparen.be/zonnekaart>

- Verkoop nu al de geproduceerde stroom die je niet gebruikt aan je leverancier.

<https://www.vreg.be/nl/elektriciteit-verkopen>

- Verkoop of deel vanaf 2022 je teveel aan stroom met burens, vrienden, familie...

<https://www.energiesparen.be/nieuws/energiedelen-vanaf-2022>



# Warmtepompen en warmtepompboilers

Type	Toepassing
Bodem-Water (horizontaal net of diepteboring)	Woning + sanitair warm water
Lucht-Water	Woning + sanitair warm water
Lucht-Lucht	Woning
Warmtepompboiler	Sanitair warm water

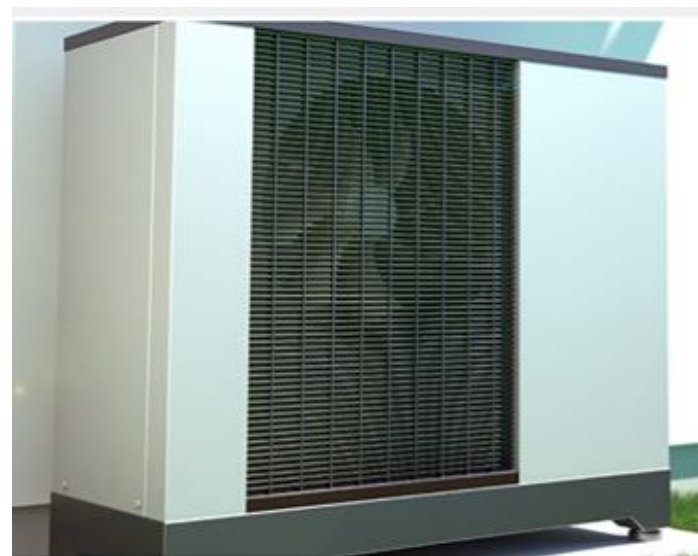



# Warmtepompen en warmtepompboilers

## Is je woning geschikt?

- Is je woning voldoende geïsoleerd?
- Is je warmteafgiftesysteem geschikt?
- Welk type biedt de meeste voordelen?



# Warmtepompen en warmtepompboilers

## Renovatie

- Eerst een korte telefoon om de geschiktheid te bepalen
- Geschikt -> aannemers worden gecontacteerd

## Nieuwbouw (of totaalrenovatie)

- De architect bepaalt het type warmtepomp



# Warmtepompen en warmtepompboilers

- Uw aanvraag wordt doorgestuurd naar max. 3 installateurs in de buurt
- U ontvangt maximaal 3 offertes
- U beslist of u een offerte aanvaardt
- Verdere afhandeling tussen aannemer en klant
- Opvolging en ondersteuning door Energiek Wonen



# Contact

## Energiek Wonen

### Arrondissement Leuven

- [kristof.decupere@igo.be](mailto:kristof.decupere@igo.be)
- 0496 25 85 13

### Arrondissement Halle-Vilvoorde

- [info@energiekwonen.be](mailto:info@energiekwonen.be)



[www.energiekwonen.be](http://www.energiekwonen.be)

# Premies en energieleningen





# Premies

- Zeer complex
- Elk jaar veranderingen en aanpassingen
- Ondersteuning renovatiecoach/woonconsulent
- Vaak combineerbaar
- Nagaan of aannemer over de nodige attesten beschikt (vb. asbestverwijdering, spouwisolatie, ...)

# Overzicht van de premies

## ➤ **Premies netwerkbeheerder (Fluvius)**

➤ Energiepremies Fluvius

➤ EPC-Labelpremie

Verhoogt voor beschermde afnemers en woningen met exclusieve nachtteller

## ➤ **Vlaamse renovatiepremie (Wonen Vlaanderen)**

➤ Gemeentelijke premies

➤ 6% BTW sloop en heropbouw

## ➤ **Ingrijpende Energetische Renovatie**

➤ Vervangpremie gas.be

➤ Gratis verzekering gewaarborgd inkomen

➤ Andere voordelen

# Energiepremies Fluvius 2021

Met aannemer; woning > 15 jaar; facturen < 2 jaar oud

- Isolatie dak of zoldervloer: 4 euro/m<sup>2</sup>
- Isolatie vloer of plafond (kelder, garage): 6 euro/m<sup>2</sup>
- Isolatie muren: - buiten: 30 euro/m<sup>2</sup>
  - binnen: 15 euro/m<sup>2</sup>
  - spouw: 5 euro/m<sup>2</sup> (STS 71-1 attest)
- Hoogrendementsglas: 16 euro/m<sup>2</sup>

# Premies asbestverwijdering

- Aanvullend bij isolatiewerken
- Dak (leien/onderdak) en gevels (leien): 8 euro/m<sup>2</sup>
- Uitgevoerd door erkende asbestverwijderaar

# Energiepremies Fluvius 2021

Met aannemer; woning > 15 jaar; facturen < 2 jaar oud

- Warmtepomp\*:
  - bodem-water: 4.000 euro
  - lucht-water: 1.500 euro
  - lucht-lucht: 300 euro

\* Enkel indien de warmtepomp niet actief kan koelen!
- Warmtepompboiler: 300 euro
- Zonneboiler: 550 euro/m<sup>2</sup>
- PV-installatie: 300 euro/kWp (1-4 kWp) en 150 euro/kWp (van 5-6 kWp) (RESCert-aannemer)

# Verhoging voor woningen met een exclusieve nachtteller

- Voorgaande premies voor dak- of zoldervloerisolatie, buitenmuurisolatie, vloerisolatie en hoogrendementsbeglazing worden met 50% verhoogd
- Voorgaande premies voor warmtepompen worden met 20% verhoogd
- Indien de exclusieve nachtteller binnen het jaar na plaatsing van de warmtepomp wordt verwijderd, worden de premies voor warmtepompen verdubbeld

# Retroactieve investeringspremies

- Ter compensatie van de afschaffing van de terugdraaiende teller.
- Voor wie vóór 2021
  - [zonnepanelen](#),
  - een [warmtepomp](#)
  - een [micro-warmtekrachtkoppeling of kleine windmolen](#) liet plaatsen.

# Premie sturing elektrische warmte

- Voor wie investeert in een apparaat om bestaande elektrische verwarming te sturen:
- accumulatie, warmtepomp, elektrische boiler, warmtepompboiler,.....
- Premie 50% van het factuurbedrag (maximum 400 euro)
- Check de voorwaarden!

Meer info: <https://www.fluvius.be/nl/thema/premies/premies-voor-huishoudelijke-klanten/sturing-elektrische-warmte>



# Verhoogde premies beschermde afnemer

(Sociaal tarief elektriciteit en aardgas)

- Dak/zoldervloerisolatie: 10,5 euro/m<sup>2</sup>
- Muurisolatie: - buiten- of binnenkant: 45 euro/m<sup>2</sup>  
- spouw: 9 euro/m<sup>2</sup>
- Vloer/kelderplafondisolatie: euro €/m<sup>2</sup>
- Hoogrendementsglas: euro €/m<sup>2</sup> (maximaal 40 %  
factuurbedrag)
- Condensatieketel: 1.800 €

# Verhoogde premies beschermde afnemer

(Sociaal tarief elektriciteit en aardgas)

- Zonneboiler: 660 €/m<sup>2</sup> (maximum 3.300 €)
- Warmtepomp:
  - bodem-water: 4.800 €
  - lucht-water: 1.800 €
  - hybride lucht-water: 960 €
  - lucht-lucht: 360 €
- Warmtepompboiler: 480 €
- PV-installatie: 360 €/kWp (tot 4 kWp) en 180 €/kWp (van 4 tot 6 kWp)

# Premie voor wie tot de doelgroep van de Vlaamse energielening behoort

2.500 euro bij vervanging van een stookolieketel  
door een condensatieketel op gas

# EPC-labelpremie

- Vervangt de totaalrenovatiebonus vanaf 2021
- Recent EPC (2019 of recenter)
- Energielabel: woning E of F / appartement D, E of F
- Binnen 5 jaar
- Vooraf te activeren bij Fluvius !

LABELPREMIE	PER WONING	APPARTEMENT/WOONEENHEID
naar label C	2500 euro	nvt
naar label B	3750 euro	2500 euro
naar label A	5000 euro	3750 euro

# Premies Fluvius

Meer info: [www.Fluvius.be](http://www.Fluvius.be)

# Vervangpremie gas.be

- Premie vervanging gastoestel (ouder dan 2000)
  - gascondensatieketel: 500 €
  - gasgeiser: 200 €
  - gaskachel/haard: 150 €

**Vóór** de uitvoering van de werken foto's nemen en aanvraag indienen!

- Zolang het budget strekt

Meer info: [www.gas.be](http://www.gas.be)

# Vlaamse renovatiepremie

- Inkomensgrenzen (redelijk hoog)
- Geen andere woning in volle eigendom
- Woning minstens 30 jaar oud
- 4 categorieën: dak, structurele elementen, buitenschrijnwerk en technische installaties (elektriciteit, sanitair en verwarming)
- Premie naargelang het inkomen 20 of 30% van de investering
- Max. 2.500 of 3.333 euro per categorie en max. 10.000 euro in totaal
- Best op voorhand te bekijken, samen met de renovatiecoach of woonconsulent
- Meer info: <https://www.wonenvlaanderen.be/premies/de-vlaamse-renovatiepremie>

# Verwacht: overkoepelende premie

- Samensmelting van de meeste energieprijzen van Fluvius en de Vlaamse renovatiepremie
- Voorzien ten vroegste half 2022



# Sloop en heropbouw

- 6 % BTW in heel Vlaanderen

Dit wordt echter niet gezien als renovatie dus:

- Voorgaande premies van Fluvius niet van toepassing
- Geen renovatiebegeleiding mogelijk, wel planadvies door DUBO

Meer info: <https://www.vlaanderen.be/sloop-en-heropbouwpremie>

Of via het [woonloket](#)

# Subsidie Ingrijpende Energetische Renovatie

Binnen een periode van 5 jaar na goedkeuring omgevingsvergunning te realiseren

- $\geq 75$  % gebouwschil wordt (na)geïsoleerd
- Technische installaties worden volledig vernieuwd
- Volwaardig gecontroleerd ventilatiesysteem
- Aandeel hernieuwbare energie
- E-peil  $\leq E60$  (energielabel A)
- Met medewerking van een architect!
- Vóór de start van de werken een omgevingsvergunningsaanvraag indienen

# Subsidie Ingrijpende Energetische Renovatie

- Vrijstelling onroerende voorheffing voor een periode van 5 jaar
- Vermindering registratiekosten van 6% naar 5% indien binnen 5 jaar na aankoop E60 of lager gerealiseerd is.

Meer info: <https://www.energiesparen.be/EPB-pedia/indeling-gebouw/IER>  
Of via het [woonloket](#)

# Gemeentelijke premies

- Informeer bij jouw [woonloket](#) of gemeentelijke website voor de voorwaarden of andere premies

# Andere voordelen

- [Ophalen van asbest aan huis](#) door Ecoverf in alle gemeenten. Vraag naar de folder.
- [Tankslag Interleuven](#)  
Samenaankoop neutralisatie stookolietank
- [Mijn warm huis Interleuven](#)  
Online tool. Inwoners van onder andere Bertem, Bekkevoort Holsbeek, Haacht, Keerbergen, Kortenberg, Landen, Linter, Opwijk en Tremelo kunnen door het beantwoorden van enkele eenvoudige vragen nagaan hoe energiezuinig hun woning is en wat ze kunnen doen om dit te verbeteren.

# Gratis verzekering gewaarborgd wonen (Vlaanderen)

- Af te sluiten binnen 1 jaar na eerste opname hypothecaire lening
- Geen andere woning in bezit
- Maximum geschatte waarde woning
- Recht op uitkering bij onvrijwillig loonverlies

Meer info: [www.wonenvlaanderen.be/premies/de-gratis-verzekering-gewaarborgd-wonen](http://www.wonenvlaanderen.be/premies/de-gratis-verzekering-gewaarborgd-wonen)  
Of via het [woonloket](#)

# Prefinanciering

## Vlaamse energielening

- 15.000 € aan 0 % JKP\* (geen dossierkosten) over 10 jaar (enkel sociale doelgroep)
- Voornaamste voorwaarde: gezamenlijk belastbaar inkomen 2018 (aanslagjaar 2019) niet hoger dan 31.870 euro + 1.660 euro per persoon ten laste.
- NIEUW! Nu ook voor iedereen die een exclusieve nachtteller heeft.
- Geen leeftijdsgrens

Meer info: [www.energielening-igo.be](http://www.energielening-igo.be)

0471 66 04 27 of via het [woonloket](#)

# Prefinanciering

## Vlaamse energielening<sup>+</sup>

- Woning verkregen vanaf 01/01/2021 met recent EPC (2019 of recenter)
- Energielabel: woningen E of F, appartementen D, E of F
- Met resultaatsverplichting: binnen 5 jaar naar:
  - Label A: 60.000 euro renteloze lening
  - Label B: 45.000 euro renteloze lening
  - Label C: 30.000 euro renteloze lening
- Via bank (bij aankoop) of via energiehuis IGO (bij schenking of erving)



# Prefinanciering

## Renovatielening provincie Vlaams Brabant

- € 20.000 aan 0,5 % (+ 1 % dossierkosten: JKP 1,5%) over 20 jaar (maar de lening moet terugbetaald zijn voordat één van de kredietnemers 65 jaar is)
- Meest recente gezamenlijk belastbaar inkomen  
alleenstaande: < 31.870 €/jaar; gezin: < 44.620 €/jaar + 3.570 € per persoon ten laste
- Ook voorwaarden naar geschatte maximumwaarde woning toe
- Meer info: <https://www.vlaamsbrabant.be/nl/premies-en-subsidies/aanvullende-renovatielening>



# Prefinanciering

## Renovatielening banken

- Lening voor energiebesparende werken aan een JKP van 1,5% à 2% bij de meeste grote banken maar met een maximale looptijd van 3 à 5 jaar
- Soms mogelijkheid tot heropname hypothecair krediet. Lange looptijd mogelijk aan een vrij lage rentevoet maar vaak ook administratieve kosten en geen woonbonus meer

# Contact

Premies, leningen en verzekeringen

## Premies en verzekeringen

- renovatiebegeleider
- lokaal [woonloket](#)

## Leningen

- [johan.eyben@igo.be](mailto:johan.eyben@igo.be)
- 0471 66 04 27

# Contact

Energiehuis IGO

## Renovatiebegeleiding

- [renoveren@igo.be](mailto:renoveren@igo.be)
- 0471 66 04 27

## Premies

- renovatiebegeleider
- lokaal [woonloket](#)

## Energiek Wonen

- [kristof.decupere@igo.be](mailto:kristof.decupere@igo.be)
- 0496 25 85 13

## Leningen en verzekeringen

- [johan.eyben@igo.be](mailto:johan.eyben@igo.be)
- 0471 66 04 27