

GEMEENTE KORTENBERG

Deelgemeente MEERBEEK

DORPSSTRAAT

Kortenberg 3de afdeling Sectie C delen van nrs. 8/E, 10/P en 10/R

Coördinaten tabel (L72)			
NR	X	Y	Aard
1	165011.91	174091.02	n.m.
2	165009.99	174089.72	b.p.
3	165008.11	174093.04	n.m.
4	164998.91	174105.66	b.p.
5	164992.13	174114.96	b.p.
6	164990.30	174117.45	n.m.
7	164984.79	174124.02	n.m.
8	164986.15	174123.24	n.m.
9	164987.36	174122.25	n.m.
10	164988.39	174123.00	n.m.

n.m.: niet gematerialiseerd
m.n.: meehogel

Legende	
	bestaande grenspaal
	b.p.
	verlichtingspaal
	toekomstige rooilijn volgens vergunning en voetpad
	actuele rooilijn volgens atlas der buurtwegen
	perceelsgrens
	afsluiting ijzeren palen
	afsluiting houten palen
	afsluiting betonpalen
	bestaande bebouwing
	inspectieput
	straatkolk
	straatkap gas
	straatkap waterleiding
	tele- distributiekast
	verkeersbord

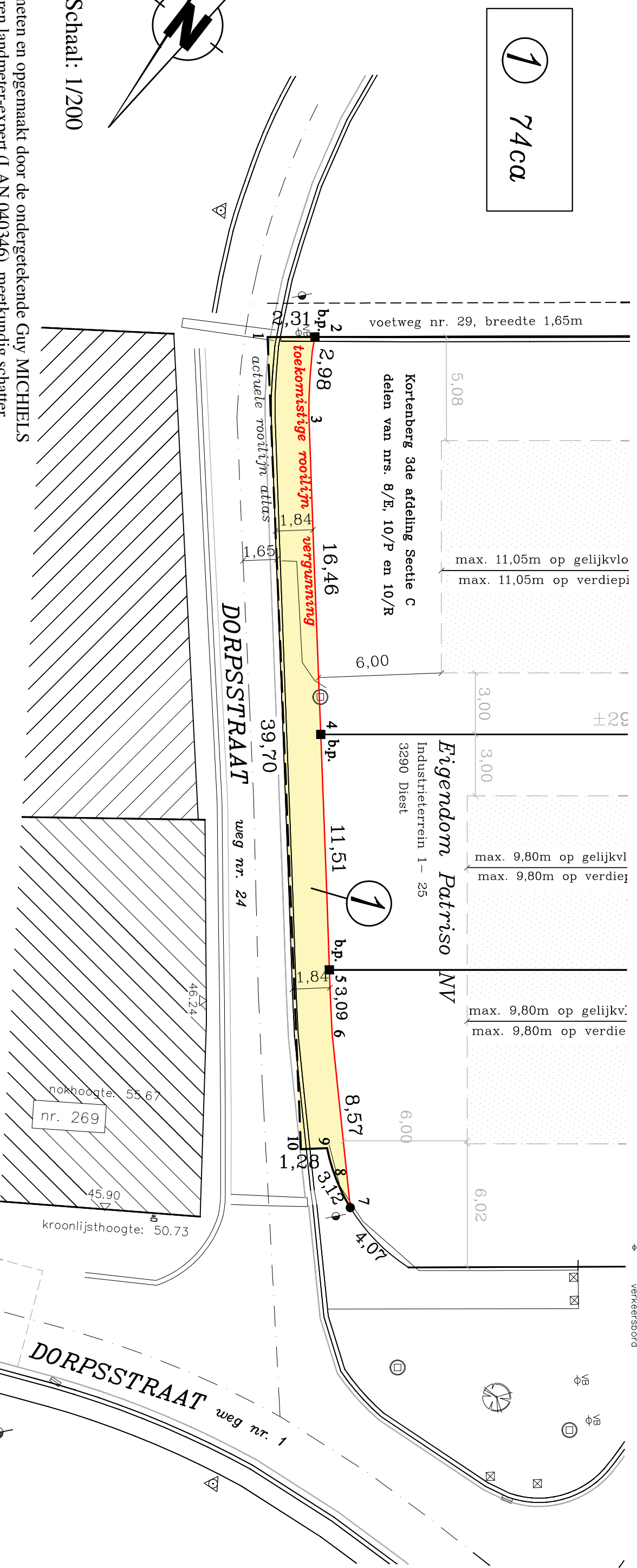

Schaal: 1/200

Opgemeten en opgemaakt door de ondergetekende Guy MICHELS
gezworen landmeter-expert (LAN 040346), meekundig schatter
ontroerende goederen met kantoren te 3000 Leuven, Dirk Boutslaan 6/0101.

4 oktober 2021

M.19/Alfa Omega Dorpsstraat gratis grondstand 041021.cs

Beschrijving grenzen en reden van afbakening voor ieder segment:

*2-3-4-5-6-7: grenslijnen overeenkomstig de goedgekeurde verkavelingsvergunning

OMV_V_ME_2019_18C dd. 12-08-2020. Deze grenslijnen komen overeen met de rond van het verplicht

aan te leggen voetpad (zie document gemeente dd. 16-12-2019). De grenslijnen werden niet

gematerialiseerd. Bestande grenspalen in de punten 2, 4 en 5. Meehogel in punt 7. De overige punten

werden niet gematerialiseerd.

*1-10-9-8-7: grenslijnen overeenkomstig het opmetingsplan landmeter Van Eijcken dd. 12-04-2010 en de

atlas der buurtwegen. De grenslijnen, noch de grenspunten werden gematerialiseerd.

*1-2: grenslijnen overeenkomstig het opmetingsplan landmeter Van Eijcken dd. 12-04-2010. Grenslijn

gematerialiseerd door rand muur. Bestande grenspaal in punt 2. Punt 1 niet gematerialiseerd.

Referentienummer database afbakeningsplannen dienst
Opmetingen en Waarderingen: